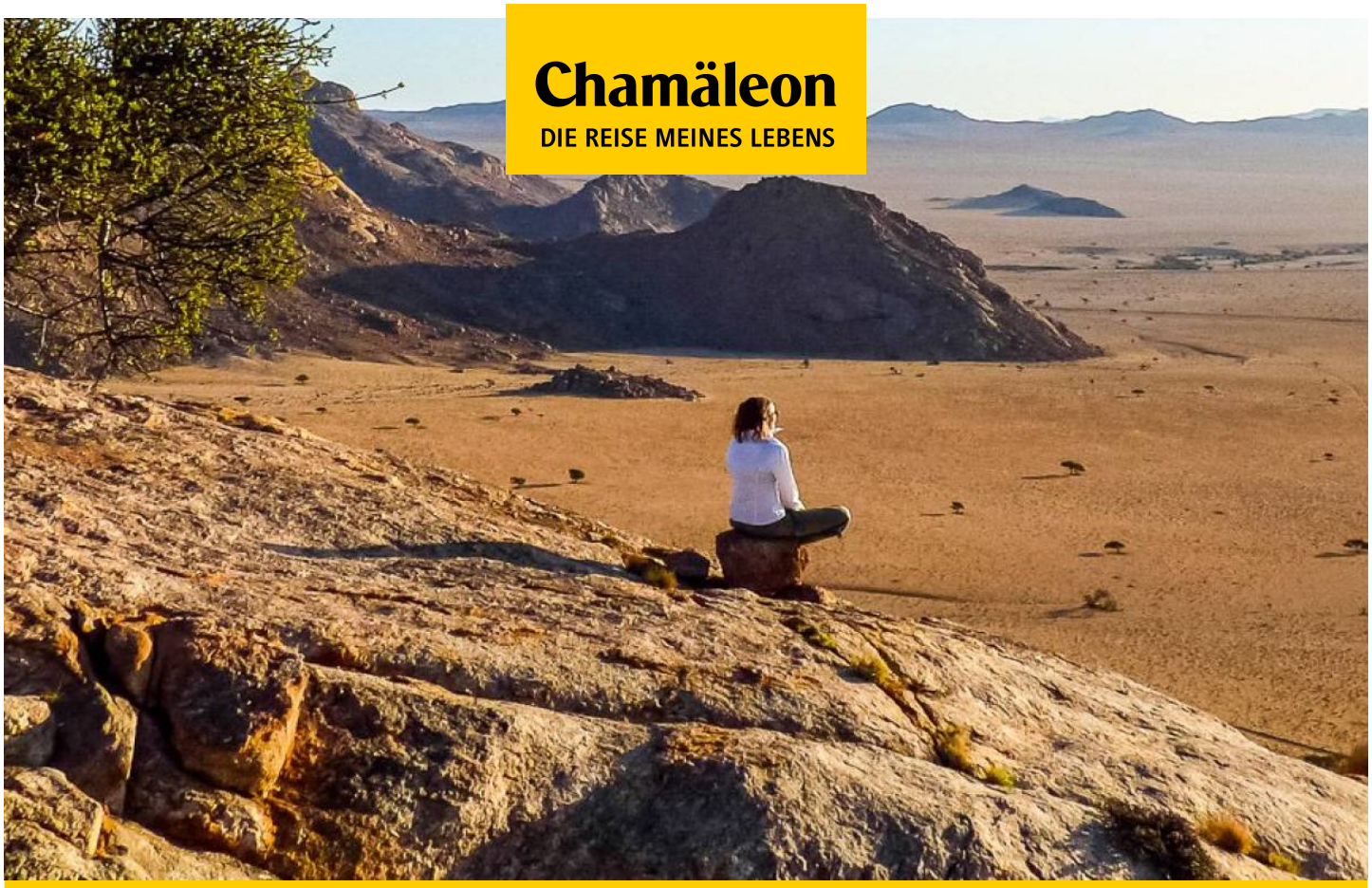

NAMIBIA

MAHANGO

15 Tage Genießer-Reise

Erlebnisberater*in
Nina Sund
+49 30 347996-158
mahango@chamaeleon-reisen.de

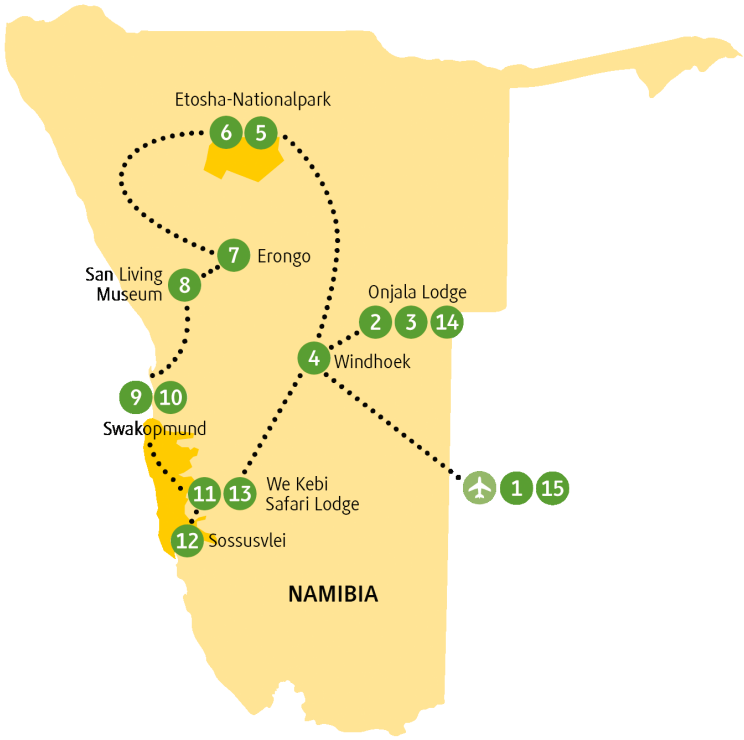

HIGHLIGHTS

Safaris im Tourbus, im Geländewagen und zu Fuß
Buschwanderung mit den San
2 Nächte in Swakopmund
Dünenbesteigung im Sossusvlei
Sterne gucken in der Onjala-Sternwarte
Besuch in der Tangeni-Shilongo-Schule

REISEVERLAUF

Am Anfang war das Nichts und dann kam alle paar tausend Jahre eine Natursensation nach der anderen hinzu. Die verzauberte Landschaft der 80 Millionen Jahre alten Namib-Wüste. Die höchsten Dünen der Welt im Sandmeer Sossusvlei. Der wunderschöne Tod im Dead Vlei. Die 20.000 unveränderten Jahre der San. Die Großwild-Generalversammlung im Etosha-Nationalpark und ein bleibender deutscher Beitrag: Schwarzwälder Kirschtorte im Café Anton zu Swakopmund. Sehr sehr lecker.

Das namibische Genussprogramm beginnt über Nacht mit dem Start in **Frankfurt** ❶ und deiner Ankunft in Windhoek. Wir verstehen, dass du erst mal tief durchatmen und zur Ruhe kommen möchtest. Reicht ein Garten von etwa 4.700 Hektar? Ein Wildpark ohne Zäune, der sich um einen Pool von biblischen Ausmaßen gruppiert. Eine Relaxzone mit Wasserfall, ein Aussichtshügel, eine der weltbesten Sternwarten, stilvolle Zimmer und das Wichtigste, schließlich bist du in Afrika: Oryxantilopen, Springböcke, Kudus, Strauße, Bergzebras und Giraffen, die durch die Rabatten laufen, als hätten sie hier gebucht. Wir sehen bereits dein Lächeln, also herzlich willkommen in der **Onjala Lodge** ❷ ❸.

Du könntest am großen oder kleinen Pool warten, bis eine neugierige Antilope durch das Gebüsch bricht. Das käme dem Anspruch »entspannt erleben« am nächsten. Mehr Spannung würde dein Entschluss bringen, den Wildtieren entgegenzugehen, denn bei einem morgendlichen Spaziergang in die Buschsavanne läufst du praktisch direkt in deren Wohnzimmer. Guten Morgen, Frau Antilope! Grüß Gott, Herr Geier! So ähnlich jedenfalls. Und immer mit der Lizenz, wieder an den Pool zurückzukehren. Eine Stadtrundfahrt durch **Windhoek** ❹ führt dich durch den Zauber dieser Stadt. Zu ihrem Wahrzeichen, der Christuskirche, dem Tintenpalast, zum historischen Bahnhof und in den Stadtteil Katutura, wo die Fraueninitiative **Penduka** eindrucksvoll belegt, wie der Weg von einem aussichtslosen Leben in die Selbstständigkeit gelingen kann.

Dann wirft nicht nur die tief stehende Sonne ihre Schatten voraus, sondern einzigartige Tierbeobachtungen, wie sie nur im **Etosha-Nationalpark** ❺ ❻ möglich sind. Das weite Land gibt den Blick frei auf Elefanten, Antilopen, Giraffen, Zebras und mit etwas Glück auch auf Raubtiere, die an den begehrten Wasserstellen gern die Gelegenheit nutzen, einen Springbock vom Leben in ihren Magen zu befördern. Wir führen dich einen vollen

Tag lang von einer spektakulären Szene zur nächsten. Vom größten Eland zum kleinsten Damara-Dikdik und schlussendlich in die Komfortbungalows des **Etosha Village** mit Veranda und dem Gefühl, mitten im Busch gelandet zu sein. Alles wie gewünscht gesehen? Alle Blickwinkel perfekt? Oder auf den Geschmack nach mehr gekommen? Kannst du haben. Auch am Folgetag sondieren wir die 22.000 Quadratkilometer große Arche nach Wasserstellen mit den besten Motivchancen auf Einzelgänger und Herden. Einschließlich der Etosha-Salzpfanne, die allenfalls mit trügerischen Luftspiegelungen lockt, wie die Gerippe der Tiere belegen, die der Fata Morgana auf den Leim gegangen sind.

Bevor uns das gleiche Schicksal blüht, bringen wir uns im **Erongo** ❼ in Sicherheit. Nicht gerade ein Überschwemmungsgebiet, doch haben sich in der Felsenburgenlandschaft des Erongo-Gebirges zahlreiche Wohnhöhlen der San erhalten, und die Restfeuchte der Trockensavanne reicht Butterbaum, Korallenbaum, Kirschblütenbaum und dem zweifarbigen Rosinenstrauch für ziemlich skurrile Auswüchse. Im Rahmenprogramm: Oryxantilopen, Kudus, Springböcke, Rosenpapageien, Rotbauchwürger, unzählige Webervögel und gelegentlich kommt auch ein Leopard zu Besuch. Der Sonnenuntergang ist da zuverlässiger: pünktlich und immer mit ordentlich Tamtam.

In 80 Tagen um die Welt war zu Zeiten Jules Vernes eine beachtliche Leistung, aber an einem Tag 20.000 Jahre zurück ist auch nicht schlecht. Im Alltag der San geht es auch heute noch um Spurenlesen, Jagen mit Pfeil und Bogen, Feuermachen ohne Streichhölzer, Schmuckherstellung ohne Werkzeuge, Singen und Tanzen ohne Keyboard und für alles den Segen der Göttinnen und Götter erbitten. Bitte einfach mit, im **San Living Museum** ❽ der ältesten Volksgruppe Afrikas. Faszinierend, ohne Zweifel, und im Hinblick auf dein neu erworbenes Wissen mit der Frage verbunden: Wer weiß, wozu es gut ist?

Wundervolle Tage, aber der Traum geht weiter. Nach **Swakopmund** ❾ ❿, ins historische Herz aus deutscher Kolonialgeschichte und afrikanischer Lebensart. Den Weg der Geschichte gehst du am besten zu Fuß: zum historischen Bahnhof, dem alten Amtsgericht, der Kristallgalerie, dem Hohenzollernhaus und zum Schluss dorthin, wo wir genüsslich ein frisch gezapftes Bierchen nach deutschem Reinheitsgebot zischen können. So viel vertraute Geschichte hier in Swakopmund braucht mehr als einen Tag, also haben wir das legendäre **Hansa Hotel** ausgesucht, damit du ganz in Ruhe darüber nachdenken kannst, wohin du morgen gehen möchtest. Und falls dir die Entscheidung schwerfällt:

Nun, deine Reiseleitung verrät dir gern ihre Lieblingsplätze oder führt dich zu unvergesslichen optionalen Aktivitäten: Katamaranfahrt zur Robbenkolonie in der Walvis Bay, Living-Desert-Tour in den Lebenslauf der Namib oder Rundflug über die Wüste bis zu den Schiffswracks in der Conception Bay. Davon wirst du noch eine Weile träumen und trotzdem erklang hier nur die Ouvertüre zu einem überwältigenden Naturwunder: Sossusvlei.

Wie entspannt bist du eigentlich? Schon auf dem Höhepunkt oder darf es noch etwas mehr sein? Wir haben nämlich ein Plätzchen gefunden, da kannst du deine Augen genussvoll auf Unendlich stellen und so bleibt es dann. Vorher ist es ein bisschen wie Tennisgucken. Kopf links, Kopf rechts, Kopf links, Kopf rechts. Wie soll es auch anders gehen, wenn auf der einen Seite der Atlantik tobt und auf der anderen die Namibdünen zerstäuben. Irgendwann, nach Walvis Bay und der Lagune, aus der sich 80 Prozent aller Flamingos im südlichen Afrika ihr Menü zusammenstellen, wird die Straße weit und wüst. Die Namib hat uns umschlungen. In diesem Ozean aus rotem Sand sind die Rundalows der **We Kebi Safari Lodge** ⓫ unser Ziel. Im Architekturstil der San, mit Garten, Sonnenterrassen und Pool, dauert es nicht lange, bis dir ein Rock Shandy serviert wird. Und wenn du einfach sitzen bleibst, bis die letzten Sonnenstrahlen die Randberge anzünden, wird es bei einem Rock Shandy nicht bleiben.

Lange bevor der Tag erwacht, beginnt unsere Fahrt zu den berühmten Sanddünen am **Sossusvlei** ⓬. Seit Jahrhunderten ein Naturwunder und wegen seiner Unversehrtheit und natürlichen Ästhetik in den Stand eines UNESCO-Weltnaturerbes gehoben. Sobald an der 350 Meter hohen Düne die Sonne schwarze Schatten durch ein Orange von dramatischer Leuchtkraft schickt, beginnt unser Gipfelsturm auf den höchsten Punkt der Düne. So weit das Auge reicht, liefert uns die Natur ein unvergleichliches Lehrstück in Ästhetik. Selbst die vor 500 Jahren abgestorbenen Akazien im Dead Vlei und der außerirdisch wirkende Sesriem-Canyon lassen nur ein Urteil zu: Schöner kann der Tod nicht sein.

Die Sonne hat versprochen, dich mit einem formidablen Feuerwerk zu verabschieden, dann bleiben dir im Garten der **We Kebi Safari Lodge** ⓭ nur noch die Sterne der südlichen Hemisphäre. Sie weisen unerbittlich nach Norden, unserer Richtung am nächsten Morgen. Durch wundervolle Landschaften nach Rehoboth, der Heimat der Baster. Am Nachmittag sind die Liegestühle am Pool der **Onjala Lodge** ⓮ gerichtet und das ZenSations Spa mit Wasserfall hat geöffnet. Deine letzte Gelegenheit zum

Entspannen vor dem Rückflug nach **Frankfurt** ⓯, dann bleiben nur noch spannende Geschichten für deine Freundinnen und Freunde zu Hause.

LEISTUNGEN BEI CHAMÄLEON

- Genießer-Reise mit höchstens 12 Gästen
- Garantierte Durchführung aller Termine
- Linienflug mit Discover Airlines (Tarif W) nach Windhoek und zurück, nach Verfügbarkeit
- Rail&Fly in der 1. Klasse der DB zum Flughafen und zurück (https://www.bahnanreise.de/geltungsbereich)
- Reiseminibus / Safaribus mit Klimaanlage
- 12 Übernachtungen auf Gästefarmen, in Lodges und in einem Hotel
- Täglich Frühstück, 3 x Mittagessen, 10 x Abendessen
- 2 Safaris im Etosha-NP, 1 Safari im offenen Geländewagen im Wildpark der Onjala Lodge, 1 Safari zu Fuß im Wildpark der Onjala Lodge
- Besuch der Kristall-Kellerei mit Verkostung lokaler Edelbrände
- Buschwanderung mit den San im Erongo-Gebirge
- Treffen mit den Frauen von Penduka
- Besuch in der Tangeni-Shilongo-Schule
- Besuch der Onjala-Sternwarte
- Nationalparkgebühren und Eintrittsgelder
- 241 m² Regenwald auf deinen Namen
- Deutsch sprechende einheimische Reiseleitung

HINWEISE ZU DEN LEISTUNGEN UND ZUR REISE

- Bei Buchung mit **Anreise in Eigenregie** sind der Linienflug, Rail&Fly und die Flughafentransfers **nicht** in den Leistungen enthalten.
- Falls einzelne der genannten Unterkünfte nicht verfügbar sind, wird eine möglichst gleichwertige Alternative gebucht.
- Im Ausnahmefall kann es zu einer kurzfristigen Änderung der geplanten Reiseleitung kommen. In diesem Fall begleitet dich eine ebenso kompetente und gut vorbereitete Reiseleitung.
- Auf unseren Reisen nutzen wir eine Vielzahl unterschiedlicher Transportmittel

und Unterkünfte. Wir können dabei keine durchgehende Barrierefreiheit garantieren, so dass unsere Reisen im Allgemeinen nicht für Menschen mit eingeschränkter Mobilität geeignet sind. Wir beraten dich gern zu deinen Bedürfnissen und deinem gewählten Reiseziel.

HINWEISE ZU UNSEREN EMPFEHLUNGEN

- Chamäleon sucht die Aktivitäten nach bestem Wissen und Gewissen aus und bietet dir die Vermittlung als kostenlosen Service an. Die Durchführung der Aktivitäten kann nicht garantiert werden.
- Deine Buchungswünsche teilst du bitte zum Anfang der Reise deiner Reiseleitung mit. Die Reservierung und Bezahlung der gewünschten Aktivitäten erfolgt vor Ort.
- Die angegebenen Preise entsprechen ohne Aufschlag den Preisen vor Ort und beziehen sich auf die genannten Unterkünfte. Sollten Alternativunterkünfte gebucht werden, gelten unter Umständen andere Preise. Für die Aktivitäten in Swakopmund und Walvis Bay variieren die Preise je nach lokalem Anbieter. Kurzfristige Preiserhöhungen müssen wir an dich weiterreichen.

ANSCHLUSSPROGRAMME

- Vorfreuen Onjala Lodge
- Vorfreuen Victoriafälle
- Vorfreuen Kapstadt & Umgebung
- Nachträumen Onjala Lodge
- Nachträumen Victoriafälle
- Nachträumen Victoriafälle & Chobe
- Nachträumen Kapstadt & Umgebung
- Nachträumen Mauritius ab Windhoek

DEIN TAG-FÜR-TAG-PROGRAMM

1. Es geht los! -
Du fliegst nach Namibia.

Wenn du eine Verlängerung zum Vorfreuen gebucht hast, bist du schon vor Ort und triffst morgen die anderen Reisegäste.

2. Willkommen auf Onjala! -
Deine Reiseleitung nimmt dich am Flughafen von Windhoek in Empfang und bringt dich zu deiner Unterkunft. Die reizvolle Landschaft, die gastfreundliche Atmosphäre und die gute Küche bilden den idealen Rahmen, um sich vom Flug zu erholen. Schon am Nachmittag fährst du durch den Wildpark und machst dich im offenen Geländewagen etwa zwei Stunden auf die Suche nach Oryxantilopen, Springböcken und Straußen. Den spektakulären Sonnenuntergang gibt es inklusive.

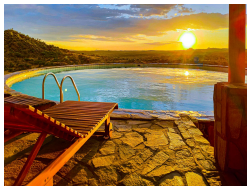

Onjala Lodge-Zimmer
Die Onjala Lodge, geführt von Heiner Soltau, ist fantasievoll und zaunlos in einen 4.700 Hektar großen Wildpark integriert: freie Bahn für Bergzebras, Giraffen, Strauße, Kudus und andere Vertreter der Antilopenfamilie. Im Hauptgebäude, wie alles hier mit Naturmaterialien erschaffen, blickt man von den Balkonen der elf Lodge-Zimmer auf die Weiten der Ebene und kleine Gebirgsformationen der typisch namibischen Landschaft. Der Wanderpfad, auf dem über die Besonderheiten bestimmter Bäume informiert wird, kuschelige Sitzecken, zwei Pools und Zelda Soltaus revitalisierende Dampfduschen, Massagen und Anwendungen im ZenSations Spa runden den Aufenthalt ab. Zu Onjala gehört das Onjala Community Project. Liebevolle Kinderbetreuung und ein gemütliches Gemeinschaftshaus machen den Alltag der Onjala-Mitarbeitenden leichter. Die Chamäleon Stiftung unterstützt die Onjala Community seit 2018.

http://onjala.com/

Mittag- und Abendessen sind im Preis enthalten.
Die Fahrstrecke beträgt ca. 50 km.

Du kannst nicht genug bekommen? Unsere zusätzliche Empfehlung:
Möchtest du **Körper, Geist und Seele in Einklang** bringen? Lass dich mit einer Massage und/oder einer Maniküre von Zelda Soltau oder einer ihrer Mitarbeiterinnen im **ZenSations Spa** der Onjala Lodge verwöhnen. Zusätzlich zu einer Anwendung stehen dir die Sauna, das Dampfbad sowie der Außen-Whirlpool (ca. 45 Minuten) zur Verfügung. Hier ein Auszug aus dem Angebot:
Ultimate Relaxation (Massage von Kopf, Händen und Füßen, ca. 60 Minuten): 805 NA-$ / Hot Stone Therapy (Massage von Rücken, Nacken, Gesicht und Kopf mit heißen Steinen, ca. 60 Minuten): 970 NA-$ / Africology Deep Cleanse Facial (Tiefreinigende Gesichtsbehandlung, ca. 60 Minuten): 810 NA-$ / Africology Copper & Hot Stone Treatment Manicure (Maniküre inklusive Schultermassage, ca. 75 Minuten): 620 NA-$ / Wood Oven Sauna (Holzofen-Sauna mit ätherischen Ölen, ca. 60 Minuten): 245 NA-$ / Steam Therapy (Dampftherapie, ca. 30 Minuten) (ohne zusätzliche Behandlung): 190 NA-$. Alle Preise sind pro Person und gültig bis 30.11.2024.

3. Wildpark Onjala -
Am Morgen gehst du direkt vor deiner Haustür auf eine Fußsafari. Mit etwas Glück und Geduld triffst du auf Giraffen, Bergzebras und Kudus. Nach einer Mittagspause kannst du den Busch noch einmal auf eigene Faust durchstreifen oder du suchst dir eine zusätzliche Aktivität aus. Beschließe den Tag mit einem Spaziergang zur Onjala-Sternwarte und beobachte unter dem kristallklaren Himmel mit einem der weltbesten Teleskope Doppelsterne, Sternhaufen und Gasnebel.

Du übernachtest in derselben Unterkunft wie am Vortag.

Frühstück, Mittag- und Abendessen sind im Preis enthalten.

Es kommt selten vor, aber selbst bei bewölktem Himmel oder an Vollmondabenden besuchst du die Sternwarte. Wir geben dir eine Einführung in die Astronomie, selbst wenn

der Blick durchs Teleskop ausnahmsweise nicht viel zu bieten hat.
Träume dich schon jetzt in den grandiosen namibischen Sternenhimmel oder rufe nach deiner Reise die Erinnerungen an die Sternstunde auf Onjala wieder wach und besuche www.chamaeleon-observatory-onjala.de/guest/

Du kannst nicht genug bekommen? Unsere zusätzlichen Empfehlungen:
Unternimm eine ca. zweistündige **Safari im offenen Geländewagen** durch den Wildpark der Onjala Lodge auf der Suche nach Antilopen, Zebras, Giraffen und weiteren wilden Tieren. Der Preis beträgt pro Person 700 NA-$ (gültig bis 30.11.2024).
Entscheide dich für eine weitere **geführte Safari zu Fuß** durch den Wildpark und entdecke Antilopen, Zebras, Giraffen und weitere wilde Tiere. Die Tour dauert ca. 2 Stunden. Der Preis beträgt pro Person 430 NA-$ (gültig bis 30.11.2024).

4. Über Windhoek zum Etosha-Nationalpark -
Christuskirche, Tintenpalast und historischer Bahnhof von Windhoek sind deine ersten Ziele bei einer kurzen Rundfahrt durch den Stadtkern der Hauptstadt. Deine Reiseleitung führt dich auch in den Stadtteil Katutura, und du bekommst Einblicke in das Leben in einer Township. Die Frauen der Initiative Penduka stellen unter anderem Tischdecken, Bettüberwürfe und Rucksäcke in typisch namibischem Design her. Sie verraten dir das eine oder andere handwerkliche Geheimnis ihrer Produktion. Bei Sonnenuntergang hast du deine Unterkunft erreicht.

Etosha Village

Das Etosha Village liegt direkt am gleichnamigen Nationalpark, vor dem Andersson-Tor bei Okaukuejo. Die komfortablen Bungalows sind im Stil eines afrikanischen Dorfes angeordnet. Dank der großen Fensterfront und deiner privaten Veranda wirst du dich fühlen, als seist du mitten im Busch. Gönn dir eine erfrischende Auszeit im Swimmingpool oder lass dich mit einem reichhaltigen Buffet verwöhnen. Wer am Tag noch nicht genug bekommen hat, kann nach Einbruch der Dunkelheit Kudus, Duckerantilopen und andere Wildtiere beobachten, die auf einen Drink am beleuchteten Wasserloch vorbeikommen.

https://www.etosha-village.com/

Die eingeschlossenen Mahlzeiten sind Frühstück und Abendessen.
Die Fahrstrecke beträgt ca. 500 km.
Während der Rundfahrt durch Windhoek entdeckst du die Bauten der deutschen

Kolonialzeit, wie die Christuskirche, den Tintenpalast und die Alte Feste zu Fuß. Deine Reiseleitung bleibt in der Zeit beim Fahrzeug.

Du kannst nicht genug bekommen? Unsere zusätzliche Empfehlung:
Geh auf **Sternbeobachtungstour** und entdecke verschiedene Sternbilder am südlichen Sternenhimmel. Die Mindestteilnehmerzahl beträgt 2, der Preis pro Person 330 NA-$. Das Sternegucken findet nur bei gutem Wetter statt.

5. Tierreicher Etosha-Nationalpark -
Den heutigen Tag verbringst du ganz im Etosha-Nationalpark. Du steuerst Wasserstellen mit geheimnisvoll klingenden Namen wie Gemsbokvlakte und Olifantsbad an. Diese sind besonders bei Antilopen und Elefanten beliebt, die sich hier zum Fotoshooting einfinden. Etosha ist auch für seine zahlreichen Antilopenarten berühmt. Vielleicht triffst du auch das Eland und das Damara-Dikdik, die größte und die kleinste Art.

Du übernachtest in derselben Unterkunft wie am Vortag.

Frühstück und Abendessen sind inklusive.

Aus Rücksicht auf die Umwelt schalten wir während der Tierbeobachtungen im Etosha-Nationalpark die Klimaanlage im Bus aus.

6. Auf Pirsch -
Auch heute hältst du dich die meiste Zeit in der Nähe von Wasserlöchern auf. Du beobachtest Elefanten, Giraffen, Zebras, Gnus, Antilopen und vielleicht sogar Löwen, Geparden oder Leoparden, die hier ihren Durst löschen. Später fährst du ein Stück an der ausgetrockneten Etosha-Salzpfanne entlang. Die Luftspiegelungen am Horizont der kilometerlangen Pfanne bieten ein faszinierendes Schauspiel.

Du übernachtest in derselben Unterkunft wie am Vortag.

Frühstück und Abendessen sind inklusive.

Du kannst nicht genug bekommen? Unsere zusätzlichen Empfehlungen:
Unternimm eine **morgendliche geführte Safari im offenen Fahrzeug** im Etosha-Nationalpark, organisiert vom Etosha Village. Die Safari findet in der Regel von 07:00 Uhr bis 11:00 Uhr statt, anschließend kommst du zu der in deiner Reise eingeschlossenen Safari im Reiseminibus / Safaribus dazu. Die Mindestteilnehmerzahl beträgt 4, der Preis pro Person 1.060 NA-$.
Oder unternimm eine **ganztägige geführte Safari im offenen Fahrzeug** im Etosha-Nationalpark, ebenfalls organisiert vom Etosha Village. Die ganztägige Safari findet alternativ zu der in deiner Reise eingeschlossenen Safari im Reiseminibus / Safaribus statt. Die Mindestteilnehmerzahl beträgt 4, der Preis pro Person 1.280 NA-$.
An den Safaris nehmen außer dir evtl. auch andere internationale Gäste teil.

7. Ins Erongo-Gebirge -
Heute brichst du in die Erongo-Berge auf. Deine Unterkunft ist ein friedvolles und stilles Fleckchen Erde mit überwältigendem Naturpanorama. Nach Kaffee und Kuchen gehst du am Nachmittag auf eine Farmrundfahrt und erhälst Einblicke in die Rinderhaltung des Anwesens. Wildtiere und Vögel wirst du auch beobachten können. Außerdem läufst du zum Lalas-Berg. Dort bietet sich dir ein herrlicher Rundblick, inklusive Sonnenuntergang.

Gästefarm Etendero

Die Gästefarm Etendero, ein Ort der Ruhe und Weite, liegt nordwestlich von Omaruru. Die familiäre Atmosphäre ist vor allem deinem Gastgeberpaar Regine und Horst sowie dem herzlichen Personal zu verdanken. Wer sich abkühlen möchte, entspannt in dem Swimmingpool mit Blick bis zu den Bergen. Und wer den schillernden Sonnenuntergang beim Sundowner auf dem nahegelegenen Hügel genießt, kann sich schon auf den spektakulären Sternenhimmel freuen.

http://www.etendero.de/

Frühstück, Mittag- und Abendessen sind im Preis enthalten. Zum Mittag servieren wir dir in der Kristall-Kellerei Wildrauchfleisch, Käse, frisches Farmbrot und Salat. Zum

Abschluss werden dir lokal hergestellte Edelbrände kredenzt.
Die Fahrstrecke beträgt ca. 280 km.

8. Zu Besuch bei den San -
Die Ju/Hoansi-San sind die älteste Bevölkerungsgruppe in Namibia. Sie leben seit etwa 20. 000 Jahren im südlichen Afrika. Du besuchst eine ihrer Siedlungen, die wie zu Zeiten des freien Nomadentums aufgebaut ist und aus traditionellen Grashütten besteht. Hier bekommst du einen authentischen Einblick in ihr Leben und kannst dich zum Beispiel im Herstellen von traditionellem Schmuck versuchen. Erlerne ein paar Wörter ihrer Sprache oder ein kleines Lied und lass dir zeigen, wie man mit Pfeil und Bogen schießt oder einen Speer wirft.

Du übernachtest in derselben Unterkunft wie am Vortag.

Frühstück und Abendessen sind im Preis enthalten.
Die Fahrstrecke beträgt ca. 200 km.

Du kannst nicht genug bekommen? Unsere zusätzliche Empfehlung:
Unternimm einen aufschlussreichen Ausflug zu **Felszeichnungen**. An einer Felswand haben die frühen Einwohnerinnen und Einwohner Namibias ihre Jagderlebnisse künstlerisch dokumentiert und der Nachwelt hinterlassen. Die mehrere Hundert Jahre alten Felsmalereien sind teilweise sehr gut erhalten. Der Ausflug dauert etwa 2 Stunden. Die Mindestteilnehmerzahl beträgt 2, der Preis pro Person 260 NA-$.

9. Vom Erongo ans Meer -
Morgens erkundest du in etwa einer Stunde das Gelände und spazierst am Flusslauf des Okandjou durch einen Galeriewald mit riesigen Ahnenbäumen. Dann verlässt du die Erongo-Berge und fährst nach Swakopmund an die Atlantikküste. Auf einer Erkundungstour kannst du einige Relikte aus deutscher Besatzungszeit entdecken. Am Nachmittag besuchst du die Tangeni-Shilongo-Schule, für mehr als 80 Kinder und Jugendliche ein Ort zum Lernen, Spielen und Lachen. Das Schulprojekt befindet sich in einer Siedlung in Swakopmund mitten in der Namib-Wüste und ist für die jungen Bewohnerinnen und Bewohner ein wichtiger Treffpunkt. Hier werden sie unterrichtet, bei den Hausaufgaben betreut und können mit anderen Kindern spielen. Die Chamäleon

Stiftung unterstützt den Verein Tangeni Shilongo seit 2016.

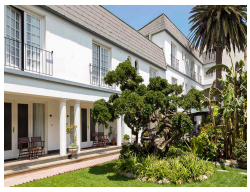

Hansa Hotel
Erbaut 1905, gehört das klassisch-elegante Hansa Hotel zu den alten kolonialgeschichtlichen Gebäuden im Stadtkern Swakopmunds. Zunächst wurde das zweistöckige Gebäude als Friseurladen betrieben. Dem Eigentümer war das große Haus jedoch bald zu leer, so dass er Reisenden Unterkunft bot. Das traditionsreiche Hotel wurde inzwischen mehrfach renoviert und hat sich all die Jahre seinen guten Ruf bewahrt. Das Hansa Hotel ist stillvoll eingerichtet und bietet eine gemütlich-gediegene Atmosphäre. Besonders beliebt ist das Restaurant, mit seinem reichhaltigen Frühstücksbuffet und der ausgezeichneten Küche und individuellem Service mittags und abends.

https://www.hansahotel.com.na/

Das Frühstück ist im Preis enthalten.
Die Fahrstrecke beträgt ca. 280 km.
Den Besuch der Schule können wir nicht garantieren, z. B. an unterrichtsfreien Tagen fällt er aus. Stattdessen besuchst du dann das Landwirtschaftsprojekt Better World in Swakopmund.

10. Swakopmund -
Verbringe den Tag in Swakopmund nach Lust und Laune. Bummel durch das Küstenstädtchen mit seinen Cafés oder stöbere auf dem Holzschnitzermarkt nach kleinen Souvenirs. Lauf über die alte Landungsbrücke Jetty, ein Wahrzeichen der Stadt, und wage dich ein Stück auf das Meer hinaus. Beim Strandspaziergang kommt Seebadfeeling auf.

Du übernachtest in derselben Unterkunft wie am Vortag.

Das Frühstück ist im Preis enthalten.

Du kannst nicht genug bekommen? Unsere zusätzlichen Empfehlungen:
Unternimm eine **Katamaranfahrt** in der Bucht von Walvis Bay zu einer großen Robbenkolonie am Pelican Point. Du kannst Delfine, Robben und verschiedene Seevögel

aus nächster Nähe beobachten. Es werden ein Snack (frische Atlantikaustern und Häppchen) und südafrikanischer Sekt gereicht. Die Fahrt dauert etwa 3 ½ Stunden (Beginn ca. 08:30 Uhr, Ende ca. 12:30 Uhr). Der Preis beträgt pro Person 1.200 NA-$. Der Transfer von Swakopmund nach Walvis Bay und zurück kostet pro Person 300 NA-$ (mind. 2 Gäste).
Oder nimm an der **Living Desert Tour** im Dorob-Nationalpark teil. Die spannende Tour durch den Dünengürtel zwischen Swakopmund und Walvis Bay steht unter dem Motto »Lebenskreislauf der Namib-Wüste«. Eine abenteuerliche Fahrt über die Dünen bildet den Abschluss. Die Tour dauert ca. 5 Stunden (Beginn ca. 08:00 Uhr, Ende ca. 13:00 Uhr). Die Mindestteilnehmerzahl beträgt 2, der Preis pro Person 850 NA-$. **Barzahlung:** Diese Aktivität kann vor Ort nur bar bezahlt werden.
Oder unternimm einen **Rundflug über die Wüste** und zu den Schiffswracks von Conception Bay. Der Flug mit einer Cessna 210 dauert ca. 2 Stunden. Die Mindestteilnehmerzahl beträgt 4, der Preis pro Person je nach Anbieter ab ab 6.500 NA-$ (inklusive Flughafensteuer).
Oder nimm nachmittags an der **Township Cultural Tour** teil. Gemeinsam mit deiner englischsprachigen Reiseleitung erkundest du die Township in Swakopmund. Wie leben die Bewohnerinnen und Bewohner hier? Wo kaufen sie ein? Tauche ein in den Alltag und lerne Neues über die Damara und die Herero. Unterwegs besuche einen Kindergarten, du siehst dich auf Märkten um und probieren in einem Restaurant lokale Köstlichkeiten. Die Tour dauert ca. 3 Stunden (Beginn ca. 15:00 Uhr, Ende ca. 18:00 Uhr). Die Mindestteilnehmerzahl beträgt 2, der Preis pro Person 700 NA-$.

11. Von Swakopmund über Walvis Bay in die Wüste -
Rechts das Meer, links die Dünen. In Walvis Bay wandert dein Blick über den größten Hafen Namibias und eine Lagune. Im Anschluss fährst du an den Rand der Namib zu deiner Unterkunft. Wenn abends die untergehende Sonne die Randberge in ein warmes rötliches Licht taucht, solltest du mit einem kühlen Drink die Nacht genießen.

We Kebi Safari Lodge

Die We Kebi Safari Lodge in der wunderbaren NamibRand-Landschaft liegt inmitten roter Sandflächen, umgeben von bläulich schimmernden Bergen. »We Kebi« bedeutet in der Khoisan-Sprache »Einladung zum Beisammensein«, weil hier einst die umherziehenden San zusammenkamen. Heute kannst du dir an diesem Ort der Stille auf kleinen Wanderungen die Beine vertreten, dich im Pool erfrischen oder vor deiner reetgedeckten

Rundhütte den Blick schweifen lassen. Bekannt für ihre Herzlichkeit und Gastfreundschaft, kümmern sich Antonius Nangolo und Matthew Sjidukwe um dein persönliches Wohl und teilen mit Begeisterung lokale Geschichte und Geschichten.

https://www.we-kebi.com/

Frühstück und Abendessen sind inklusive.
Die Fahrstrecke beträgt ca. 390 km.

12. Die Dünen am Sossusvlei -
Schon vor Sonnenaufgang brichst du auf zu den gigantischen Dünen am Sossusvlei, die zum UNESCO-Weltnaturerbe gehören. In der Nähe des Parkplatzes vor dem Vlei genießt du die morgendliche Stimmung der farbintensiven Dünenlandschaft. Die Sandmassen auf den letzten fünf Kilometern überwindest du in einem Allradshuttle. Du kannst versuchen, einen der bis zu 350 Meter hohen Sandberge zu erklimmen und wandelst durch das Dead Vlei mit seinen über 500 Jahre alten abgestorbenen Akazien. Bevor du die Dünenwelt verlässt, erforschst du zu Fuß den Sesriem-Canyon.

Du übernachtest in derselben Unterkunft wie am Vortag.

Die eingeschlossenen Mahlzeiten sind ein Frühstückspaket und das Abendessen.
Die Fahrstrecke beträgt ca. 280 km.

Du kannst nicht genug bekommen? Unsere zusätzliche Empfehlung:
Unternimm eine **Fahrt zum Sonnenuntergang (Nature Drive)** in der Umgebung der We Kebi Safari Lodge. Hier sind Stille und Zeitlosigkeit physisch erlebbar. Unterwegs begegnen dir wahrscheinlich auch imposante Breitmaulnashörner. Die Fahrt dauert ca. 3 Stunden. Die Mindestteilnehmerzahl beträgt 2, der Preis pro Person 595 NA-$ (gültig bis 30.11.2024).

13. Aus der Wüste zurück zur Onjala Lodge -
Durch Rehoboth und Windhoek geht es weiter ins hügelige Hochland mit seiner Dornbuschsavanne. Mitunter grüßt dich ein Pavian am Straßenrand. Am späten Nachmittag erreichst du wieder deine Unterkunft, die dir vom Anfang der Reise noch in guter Erinnerung geblieben ist. Versäume nicht, noch einmal den spektakulären

Sonnenuntergang zu betrachten.

Onjala Lodge-Zimmer
Die Onjala Lodge, geführt von Heiner Soltau, ist fantasievoll und zaunlos in einen 4.700 Hektar großen Wildpark integriert: freie Bahn für Bergzebras, Giraffen, Strauße, Kudus und andere Vertreter der Antilopenfamilie. Im Hauptgebäude, wie alles hier mit Naturmaterialien erschaffen, blickt man von den Balkonen der elf Lodge-Zimmer auf die Weiten der Ebene und kleine Gebirgsformationen der typisch namibischen Landschaft. Der Wanderpfad, auf dem über die Besonderheiten bestimmter Bäume informiert wird, kuschelige Sitzecken, zwei Pools und Zelda Soltaus revitalisierende Dampfduschen, Massagen und Anwendungen im ZenSations Spa runden den Aufenthalt ab. Zu Onjala gehört das Onjala Community Project. Liebevolle Kinderbetreuung und ein gemütliches Gemeinschaftshaus machen den Alltag der Onjala-Mitarbeitenden leichter. Die Chamäleon Stiftung unterstützt die Onjala Community seit 2018.

http://onjala.com/

Frühstück und Abendessen sind inklusive.
Die Fahrstrecke beträgt ca. 450 km.
Nach der Ankunft auf Onjala verabschiedet sich deine Reiseleitung. Auf Onjala umsorgen dich nun Zelda und Heiner Soltau mit ihrem Team.

14. Auf Wiedersehen in Namibia -
Spaziere noch einmal über das Gelände der Unterkunft, um ein einsames Warzenschwein oder den majestätischen Sekretär zu entdecken. Genieße noch einmal den weiten Blick. Es bleibt dir ein halber Tag für den Abschied von der Buschsavanne; dann wirst du zum Flughafen gebracht und fliegst nach Hause.

Das Frühstück ist inkludiert.
Die Fahrstrecke beträgt ca. 50 km.
Wenn du eine Verlängerung zum Nachträumen gebucht hast, geht es für dich noch weiter mit den unvergesslichen Erlebnissen.

Du kannst nicht genug bekommen? Unsere zusätzlichen Empfehlungen:
Unternimm eine ca. zweistündige **Safari im offenen Geländewagen** durch den Wildpark

der Onjala Lodge auf der Suche nach Antilopen, Zebras, Giraffen und weiteren wilden Tieren. Der Preis beträgt pro Person 700 NA-$ (gültig bis 30.11.2024).
Entscheide dich für eine **geführte Safari zu Fuß** durch den Wildpark und entdecke Antilopen, Zebras, Giraffen und weitere wilde Tiere. Die Tour dauert ca. 2 Stunden. Der Preis beträgt pro Person 430 NA-$ (gültig bis 30.11.2024).

15. Wieder daheim -
Du landest mit einem Koffer voller Eindrücke und reist weiter in deinen Wohnort.

ZUR REISE
https://www.chamaeleon-reisen.de/Afrika/Namibia/Mahango

Chamäleon
DIE REISE MEINES LEBENS

Änderungen und Irrtümer vorbehalten / Stand: 29.04.2024
Reiseveranstalter: Chamäleon Reisen GmbH, Pannwitzstraße 5, 13403 Berlin