Chamäleon
DIE REISE IHRES LEBENS.

AUSTRALIEN

SYDNEY

VORFREUEN

Erlebnisberater*in
Sabine Becker
+49 30 347996-254
uluru@chamaeleon-reisen.de

HIGHLIGHTS

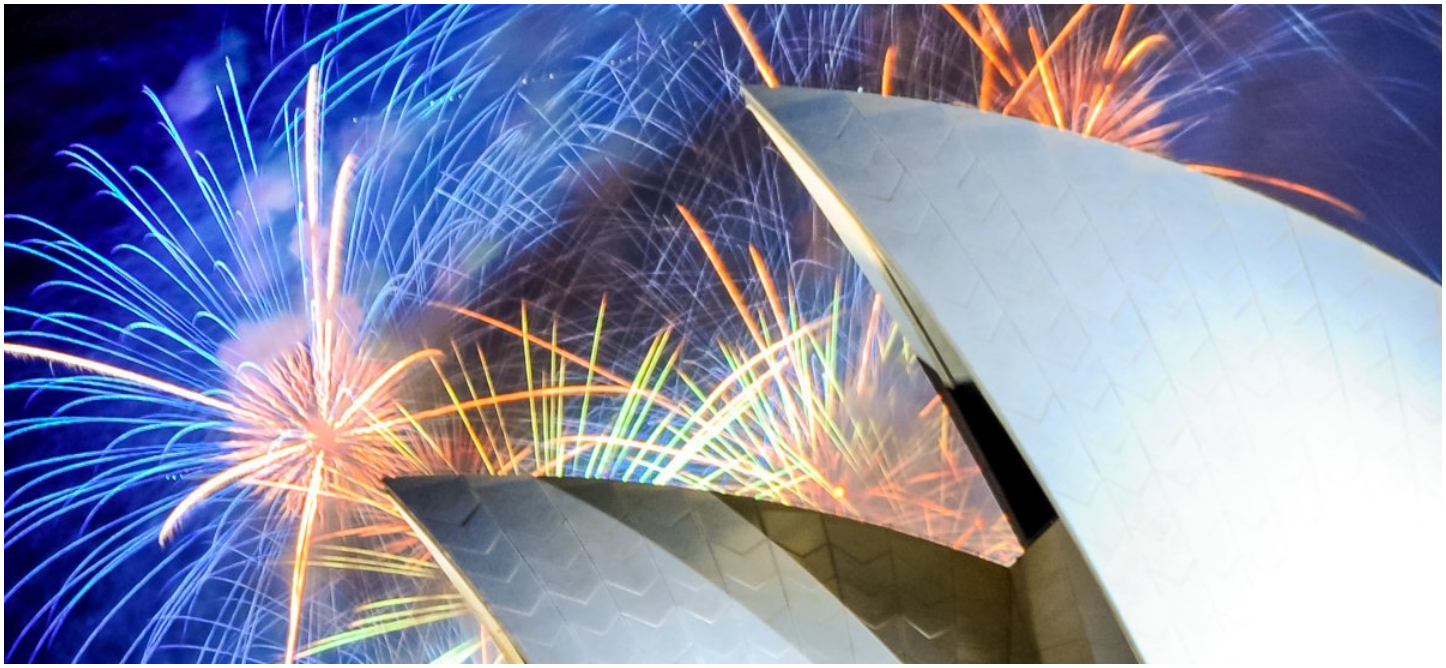

REISEVERLAUF

Es gibt Gefühle, die brauchen unlimitierte Zeit. So lange, bis wir uns sattgesehen haben, um ein Motiv oder einen Augenblick im Herzen mitzunehmen. Davon hat Sydney jede Menge. Das Opera House, Wahrzeichen und Weltkulturerbe, die weltberühmte Harbour Bridge, am schönsten bei Nacht mit Blick auf den Hafen, die Royal Botanical Gardens und die Altstadt The Rocks mit den Lagerhäusern an der Sydney Cove. Wenn danach in deinem Herzen noch Platz ist, musst du Prioritäten setzen: für die fesselnde Kultur der Aboriginals im Australian Museum, für turbulente Stunden im Luna Park oder das Gegenteil am stadteigenen Bondi Beach. Eigentlich sind zwei Tage zu knapp, andererseits geht es jetzt erst richtig los.

LEISTUNGEN BEI CHAMÄLEON

- Transfer vom Flughafen zum Hotel
- 1 Übernachtung
- Täglich Frühstück

HINWEISE ZUM VERLAUF DEINER REISE

- Du kannst den Aufenthalt in Sydney beliebig verlängern oder kürzen.
- Falls die genannte Unterkunft nicht verfügbar ist, wird eine möglichst gleichwertige Alternative gebucht.
- Solltest du bereits am frühen Morgen in Sydney ankommen, beachte bitte, dass die Zimmerbelegung im Hotel erst ab 14:00 Uhr möglich ist. Das Gepäck kannst du selbstverständlich gleich nach Ankunft im Hotel abstellen. Gern arrangieren wir dir ein Tageszimmer (gegen Aufpreis).
- Bürgerinnen und Bürger der Bundesrepublik Deutschland, Österreichs und der Schweiz benötigen für ihren Australienaufenthalt ein Visum, das vor Reiseantritt eingeholt werden muss (Besuchervisum für maximal 3 Monate Aufenthalt in Australien). Für Touristinnen und Touristen wird das eVisitor Visum (Subclass 651) angeboten. Es kann kostenlos online unter folgendem Link beantragt werden: https://www.homeaffairs.gov.au/trav/visa-1/651-. Antragsteller*innen werden über die erfolgreiche Ausstellung des eVisitor Visums per E-Mail

benachrichtigt. Für deinen Aufenthalt in Australien muss der Reisepass mindestens für die gesamte Aufenthaltsdauer gültig sein. Solltest du jedoch einen Stopover in einem asiatischen Land gebucht haben, muss der Reisepass bei Ausreise mindestens noch 6 Monate gültig sein. Auch wenn die Gültigkeit deines Reisepasses nur um einen Tag überschritten ist, wird dir die Einreise strikt verweigert.

HINWEISE ZU UNSEREN EMPFEHLUNGEN

- Chamäleon sucht die Aktivitäten nach bestem Wissen und Gewissen aus und bietet dir die Vermittlung als kostenlosen Service an. Die Durchführung der Aktivitäten kann nicht garantiert werden.
- Deine Buchungswünsche teile bitte zum Anfang der Reise deiner Reiseleitung mit. Die Reservierung und Bezahlung der gewünschten Aktivitäten erfolgt vor Ort.
- Darüber hinaus raten wir davon ab, vor der Reise Aktivitäten über das Internet zu buchen, da das Wetter nicht vorhersehbar ist und auch die Ankunfts- und Abfahrtszeiten nicht vollständig planbar sind. Karten für eine Vorstellung in der Oper von Sydney sind hiervon ausgenommen. Hier empfiehlt sich eine Buchung vorab.
- Alle genannten Aktivitäten sind englischsprachig.
- Die angegebenen Preise entsprechen ohne Aufschlag den Preisen vor Ort und können sich kurzfristig ändern.

IHR TAG-FÜR-TAG-PROGRAMM

1. Los geht's

Ist der Koffer gepackt? Personalausweis, Reisepass und Visum dabei? Dann nichts wie los. Dein Flieger wartet auf dich, um dich nach Australien zu bringen – das Traumziel am anderen Ende der Welt. Es ist ein langer Weg nach Down Under, aber einer, der sich allemal lohnt – versprochen!

2. Ankunft in Sydney

Willkommen in einer der schönsten Städte der Welt! Am Flughafen von Sydney wirst du schon von einer Mitarbeiterin bzw. einem Mitarbeiter unserer Partneragentur erwartet. Wahrscheinlich bist du jetzt nach dem langen Flug ziemlich müde. Deshalb wirst du auch gleich zum Hotel gebracht, wo du dich in dein Bett kuscheln kannst. Das ist jetzt ohnehin genau das Richtige, um sich an die Zeitumstellung zu gewöhnen. Wir wünschen dir eine gute Nacht!

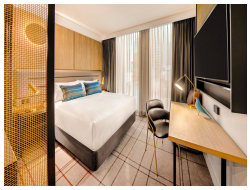

Vibe Hotel Sydney Darling Harbour

Das Vibe Hotel Sydney Darling Harbour befindet sich im pulsierenden Geschäfts- und Einkaufsviertel der Stadt. Mache doch eine Shopping-Tour in der Pitt Street Mall, schlendere zum Circular Quay, um die bekannteste Aussicht der Stadt zu genießen oder schlürfe einen Cocktail mit Blick auf den Hafen, während die Sonne untergeht - in welcher Stimmung du dich auch befindest, du hast die Wahl. Das Hotel, dessen schicke Ziegel- und Holz-Ästhetik sich auch in deinem modern eingerichteten Zimmer widerspiegelt, lädt zum Verweilen ein. Gönne dir einen Drink in der exklusiven Rooftop-Bar, die nur eine Aufzugsfahrt entfernt ist oder erfrische dich im Pool auf der Dachterrasse.

https://vibehotels.com/book-accommodation/sydney/hotel-sydney-darling-harbour/

Die Fahrstrecke umfasst ca. 15 Kilometer. Die Fahrzeit beträgt ca. 30 Minuten.
Die Abholung vom Flughafen in Sydney erfolgt durch eine englischsprachige Mitarbeiterin bzw. einem Mitarbeiter unserer Partneragentur. Achte bitte auf ein Schild mit der Aufschrift »Chamäleon« oder deinem Namen, das von der Reiseleitung

hochgehalten wird. Bitte befestige zusätzlich die mitgesandten Chamäleon-Kofferanhänger an deinem Gepäck, so dass du leichter von unseren Partnern erkannt wirst.

3. Sydney

Heute hast du Zeit, um die australische Metropole auf eigene Faust zu erkunden! Fast alle Sehenswürdigkeiten sind bequem zu Fuß zu erreichen. Eine tolle Möglichkeit, sich einen ersten Eindruck zu verschaffen, ist ein Besuch des Sydney-Towers, von dem du einen herrlichen Blick auf die Stadt hast. Oder du unternimmst einen ausgedehnten Spaziergang vom Coogee Beach zum weltbekannten Bondi Beach. Die Wanderung entlang der australischen Küste bietet atemberaubende Ausblicke auf Strände und Buchten. Am Abend treffen die anderen Reisenden in deinem Hotel ein.

Du übernachtest in derselben Unterkunft wie am Vortag.

Das Frühstück ist im Preis eingeschlossen.

Falls du noch mehr erleben möchtest, haben wir folgende Empfehlung für dich:
Besuche nach Ankunft in Darling Harbour das **Aquarium**. Hier kannst du u.a. die Bewohner des Great Barrier Reef bei einem Rundgang durch einen Glastunnel ganz aus der Nähe betrachten und erfährst Wissenswertes über das Leben im Ozean. Der Preis beträgt ca. 42 AU-$ pro Person.
Oder genieße einen ganz besonderen Abend beim Besuch einer **Veranstaltung im Opernhaus**. Den Spielplan findest du unter: https://www.sydneyoperahouse.com/events/whats-on.html. Da die Karten oft schnell ausverkauft sind, empfehlen wir dir **im Voraus über den oben angegebenen Link zu buchen.**

UNTERKÜNFTE

Vibe Hotel Sydney Darling Harbour
Das Vibe Hotel Sydney Darling Harbour befindet sich im pulsierenden Geschäfts- und Einkaufsviertel der Stadt. Mache doch eine Shopping-Tour in der Pitt Street Mall, schlendere zum Circular Quay, um die bekannteste Aussicht der Stadt zu genießen oder schlürfe einen Cocktail mit Blick auf den Hafen, während die Sonne untergeht - in welcher Stimmung du dich auch befindest, du hast die Wahl. Das Hotel, dessen schicke Ziegel- und Holz-Ästhetik sich auch in deinem modern eingerichteten Zimmer widerspiegelt, lädt zum Verweilen ein. Gönne dir einen Drink in der exklusiven Rooftop-Bar, die nur eine Aufzugsfahrt entfernt ist oder erfrische dich im Pool auf der Dachterrasse.

https://vibehotels.com/book-accommodation/sydney/hotel-sydney-darling-harbour/

ZUR REISE

https://www.chamaeleon-reisen.de/Ozeanien/Australien/Vorfreuen-Sydney

Chamäleon

DIE REISE IHRES LEBENS.

Änderungen und Irrtümer vorbehalten / Stand: 19.05.2024
Reiseveranstalter: Chamäleon Reisen GmbH, Pannwitzstraße 5, 13403 Berlin